

LISTADO DE ASPIRANTES MUJERES QUE PASAN A LA ETAPA DE ENTREVISTA

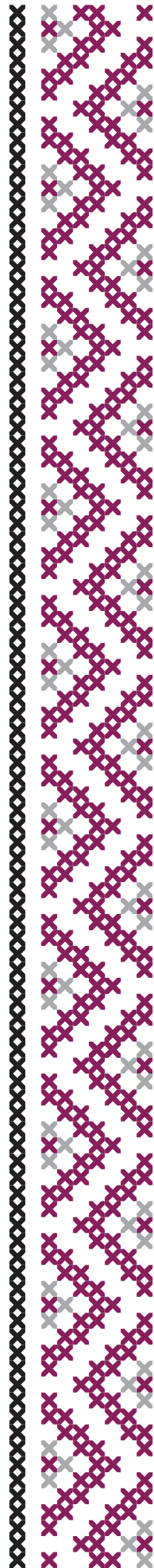

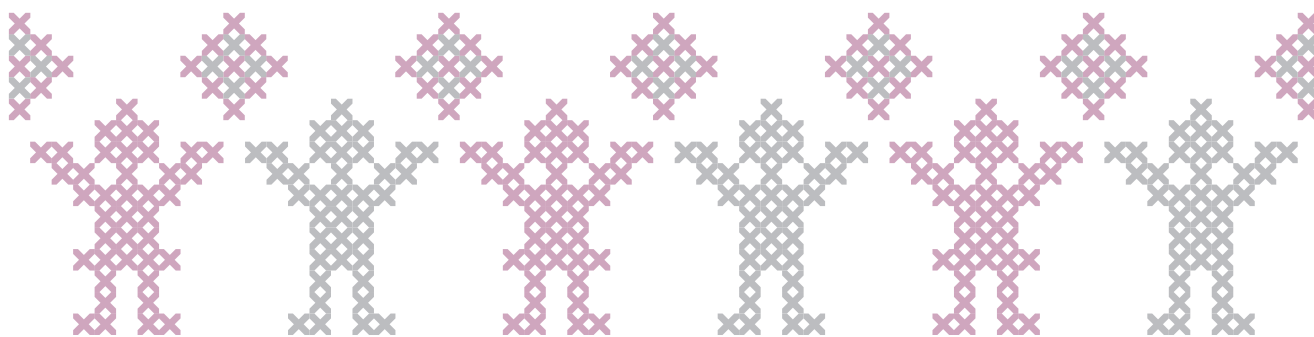

Procedimiento para la Selección y Designación de
CONSEJERAS Y CONSEJEROS ELECTORALES DISTRITALES Y MUNICIPALES
Proceso Electoral Estatal Ordinario 2017-2018

LISTADO DE ASPIRANTES MUJERES QUE PASAN A LA ETAPA DE ENTREVISTA

| FOLIO | ASPIRANTE | CALIFICACIÓN |
|--------|---------------------------------------|--------------|
| CE0016 | NANCY ANAIL PAT CAAMAL | 10 |
| CE0022 | JAIRA PATRICIA LEÓN OLIVARES | 10 |
| CE0025 | CONCEPCION AGUILAR VELA | 10 |
| CE0026 | ANA LAURA LÓPEZ VILLARINO | 10 |
| CE0031 | CARINA DELGADO AGUILAR | 10 |
| CE0038 | ANDREA CANCHE NAAL | 10 |
| CE0043 | CANDELARIA AGUILAR OLVERA | 10 |
| CE0053 | MARTHA BEATRIZ LOPEZ ASTUDILLO | 10 |
| CE0068 | ROSY NAXHIELY LOEZA AVILA | 10 |
| CE0077 | YAMILE ELIDEE MIS QUINTAL | 10 |
| CE0088 | BRENDA ERANDINE ALBARRAN SOLIS | 10 |
| CE0095 | ELISA DE LOURDES ARCOS PAREDES | 10 |
| CE0096 | BRENDA GUADALUPE VILLALOBOS HERNANDEZ | 10 |
| CE0099 | SANDRA DEL ROCIO BACAB KANTE | 10 |
| CE0107 | MAYTE DE LOS ANGELES CAN LOPEZ | 10 |
| CE0108 | NADIA SELINA MENDICUTI PEREYRA | 10 |
| CE0117 | AURI MARÍA CURMINA GALLEGOS | 10 |
| CE0118 | ROXANA AVILA SANDOVAL | 10 |
| CE0129 | CLAUDIA ANGELICA CARRILLO AVILEZ | 10 |
| CE0132 | MARIA LUISA ORTIZ CRUZ | 10 |
| CE0135 | GUADALUPE CARENZO GARCIA | 10 |
| CE0144 | KARLA ADRIANA OCAMPO DURAN | 10 |
| CE0158 | YAZMIN CARRANZA DORANTES | 10 |
| CE0159 | AIDA MARIEL SUASTE MARRUFO | 10 |
| CE0165 | MARIA ADELAYDA GONZALEZ SANTOS | 10 |
| CE0178 | JIMENA PRISCILA ROJAS CHÁVEZ | 10 |
| CE0179 | ANA ELENA CRUZ MAGAÑA | 10 |
| CE0181 | ANDREA ALEJANDRA KANTUN YAM | 10 |
| CE0183 | ELSA AMIRA RICHAUD PINTO | 10 |



Procedimiento para la Selección y Designación de
CONSEJERAS Y CONSEJEROS ELECTORALES DISTRITALES Y MUNICIPALES
Proceso Electoral Estatal Ordinario 2017-2018

LISTADO DE ASPIRANTES MUJERES QUE PASAN A LA ETAPA DE ENTREVISTA

| FOLIO | ASPIRANTE | CALIFICACIÓN |
|--------|---|--------------|
| CE0189 | MARIA DE JESUS PUCHETA CASTRO | 10 |
| CE0191 | LORENA TAMARA RANGEL COSGALLA | 10 |
| CE0192 | MICAELA BELEN CANUL JIMENEZ | 10 |
| CE0194 | GUADALUPE MISS SANCHEZ | 10 |
| CE0195 | CIELO DARINKA ANCONA CERVANTES | 10 |
| CE0200 | PATRICIA EUGENIA TURRIZA MUÑOZ | 10 |
| CE0203 | GUADALUPE UC RIOS | 10 |
| CE0214 | MARIA ISABEL GOMEZ RAMOS | 10 |
| CE0218 | ANA PAULINA NOVELO PADILLA | 10 |
| CE0219 | LILLY YAZMIN CHABLE OLIVA | 10 |
| CE0226 | ELISA DE LA TORRE CANTO | 10 |
| CE0228 | JANETH CARO GONZALEZ | 10 |
| CE0238 | SAGRARIO DEL ROSARIO RIVERA PEREZ | 10 |
| CE0241 | LIBNI SARAY CHAN VAZQUEZ | 10 |
| CE0244 | GELCY GUADALUPE NAAL CAHUICH | 10 |
| CE0266 | CLAUDIA MARGARITA MARTINEZ MALDONADO | 10 |
| CE0268 | MARIANA DEL CARMEN PALOMO CARRILLO | 10 |
| CE0272 | MAGDALENA GONGORA LARA | 10 |
| CE0273 | LORENA DEL CARMEN SANTISBÓN MONTES DE OCA | 10 |
| CE0281 | BEATRIZ SIBRIAN TORRES | 10 |
| CE0289 | KARINA DEL CARMEN GONGORA CAAMAL | 10 |
| CE0296 | EUNICE ALOR SANTIAGO | 10 |
| CE0300 | MARIA ISABEL MARQUEZ MARTINEZ | 10 |
| CE0303 | KARLA ALEJANDRA DE LA CRUZ CAN | 10 |
| CE0305 | SOBEIDA GONZALEZ ANGUIANO | 10 |
| CE0306 | VIANEY DE LOS ANGELES GÓNGORA CAJÚN | 10 |
| CE0313 | JANET ISELA CHIQUIL DZUL | 10 |
| CE0320 | MONICA NATHALIE GRIFALDO RIVERO | 10 |
| CE0321 | ITALIA EUNICE PUNAB CHI | 10 |



Procedimiento para la Selección y Designación de
CONSEJERAS Y CONSEJEROS ELECTORALES DISTRITALES Y MUNICIPALES
Proceso Electoral Estatal Ordinario 2017-2018

LISTADO DE ASPIRANTES MUJERES QUE PASAN A LA ETAPA DE ENTREVISTA

| FOLIO | ASPIRANTE | CALIFICACIÓN |
|--------|--|--------------|
| CE0325 | TAYMI EUGENIA COBOS PEREZ | 10 |
| CE0360 | MARGARITA PACHECO PACHECO | 10 |
| CE0363 | IVONNE LEÓN LÓPEZ | 10 |
| CE0374 | BERNARDA DEL CARMEN DIAZ ROSADO | 10 |
| CE0384 | ROSSEMELLY BURGOS AVILA | 10 |
| CE0389 | GLORIA DEL CARMEN RUIZ MARQUEZ | 10 |
| CE0397 | KARINA DEL ROCIO HERNANDEZ LOPEZ | 10 |
| CE0404 | CLAUDIA JOSSIE ESTRADA MOLINA | 10 |
| CE0413 | LORENA DEL CARMEN ZACAMITZIN PEREZ | 10 |
| CE0433 | JACQUELINE DE LOS ANGELES CARRILLO CASTAÑEDA | 10 |
| CE0436 | BRIGIDA AVRIL DE LA CRUZ PEREYRA | 10 |
| CE0440 | JAZMIN MARLENE DÁVILA PÉREZ | 10 |
| CE0447 | KARLA BEATRIZ CHUC ESTRELLA | 10 |
| CE0450 | CLAUDIA ESTHER HERNANDEZ LEON | 10 |
| CE0477 | CANDELARIA DEL ROSARIO CASTILLO SERRANO | 10 |
| CE0478 | CRISTINA DEL JESUS CHAN ALVARADO | 10 |
| CE0480 | JUANA ISABEL PEREZ HERNANDEZ | 10 |
| CE0481 | HILDA MERCEDES DE ATOCHA GÓMEZ RODRÍGUEZ | 10 |
| CE0484 | BRENDA DEL ROSARIO GONZALEZ MASS | 10 |
| CE0488 | SOCORRO DEL CARMEN ROCHA POOT | 10 |
| CE0003 | MARTHA ELENA DZIB QUEJ | 9.5 |
| CE0057 | SUHEMY CARELY GUADALUPE GONZALEZ HERNANDEZ | 9.5 |
| CE0064 | AYDE ARACELY KANTUN MOLINA | 9.5 |
| CE0147 | MARLENE MANRRIQUE MISS | 9.5 |
| CE0154 | BÁRBARA GARCÍA CARBONELL | 9.5 |
| CE0155 | CLAUDIA AZUCENA GONZÁLEZ MORENO | 9.5 |
| CE0173 | ESTRELLA EVANGELINA BALAN FERRER | 9.5 |
| CE0223 | XOCHITL DEL CARMEN NIEVES SALAZAR | 9.5 |
| CE0282 | ARGELIA GARCIA MARTINEZ | 9.5 |



Procedimiento para la Selección y Designación de
CONSEJERAS Y CONSEJEROS ELECTORALES DISTRITALES Y MUNICIPALES
Proceso Electoral Estatal Ordinario 2017-2018

LISTADO DE ASPIRANTES MUJERES QUE PASAN A LA ETAPA DE ENTREVISTA

| FOLIO | ASPIRANTE | CALIFICACIÓN |
|--------|---|--------------|
| CE0331 | KARLA MARIANA MINAYA COPO | 9.5 |
| CE0343 | CINTHYA GUADALUPE CHI KU | 9.5 |
| CE0392 | CONSEPCIÓN SÁNCHEZ PÉREZ | 9.5 |
| CE0046 | LEDA GUADALUPE CORDERO HEREDIA | 9 |
| CE0083 | LIZET BEATRYZ PENICHE ORTEGÓN | 9 |
| CE0201 | DOLORES INES ROMERO LASTRA | 9 |
| CE0295 | DULCE GRACIELA BERENICE CEBALLOS GARCÍA | 9 |
| CE0379 | WENDY MARISOL ROMERO RICO | 9 |
| CE0465 | YAMILE GUADALUPE YERBES CHAN | 9 |
| CE0490 | MARIANA MAGDALENA PUC MEDINA | 9 |
| CE0494 | MARIA CONSUELO PECH CHUC | 9 |
| CE0037 | ICELA DEL CARMEN CANCHE TUN | 8.5 |
| CE0102 | PAOLA KRISTELL PUNAB CHI | 8.5 |
| CE0116 | MIRSA JANET CAHUICH MAAS | 8.5 |
| CE0280 | ANEL PALOMEQUE DE LA CRUZ | 8.5 |
| CE0335 | PAOLA IRAZEMA SALINAS PECH | 8.5 |
| CE0421 | LILIANA ESPERANZA MOLINA GARCÍA | 8.5 |
| CE0422 | ANA MARÍA ÁLVAREZ PÉREZ | 8.5 |
| CE0434 | MARIELA DEL CARMEN JIMÉNEZ SÁNCHEZ | 8.5 |
| CE0487 | JULIETA MADAI GARCIA MUCUL | 8.5 |
| CE0491 | MARÍA DEL ROSARIO CAHUICH PECH | 8.5 |
| CE0060 | LEILANI DEL CARMEN PEVIA ROSADO | 8 |
| CE0085 | THELMA YADIRA CAAMAL PECH | 8 |
| CE0174 | NERY ELVIRA ESTRELLA CARO | 8 |
| CE0180 | TERESITA CABAÑAS VAZQUEZ | 8 |
| CE0209 | MARÍA TERESA GARCÍA GUERRERO | 8 |
| CE0253 | MARIA DE LOURDES QUEB MENA | 8 |
| CE0364 | ROSALBA BRAMBILA CEBALLOS | 8 |
| CE0399 | MIRIAM VERENICE CANUL VIVAS | 8 |



Procedimiento para la Selección y Designación de
CONSEJERAS Y CONSEJEROS ELECTORALES DISTRITALES Y MUNICIPALES
Proceso Electoral Estatal Ordinario 2017-2018

LISTADO DE ASPIRANTES MUJERES QUE PASAN A LA ETAPA DE ENTREVISTA

| FOLIO | ASPIRANTE | CALIFICACIÓN |
|--------|---|--------------|
| CE0441 | VERÓNICA JAZMÍN LÓPEZ SONDA | 8 |
| CE0525 | GUADALUPE CANDELARIA AKE MIJANGOS | 8 |
| CE0061 | ESPERANZA MARIA GARIBAY ORTEGA | 7.5 |
| CE0172 | CATALINA DEL CARMEN PEREZ SANTOS | 7.5 |
| CE0351 | LIGIA RAQUEL OROPEZA GOMEZ | 7.5 |
| CE0358 | LIZANDRA DE JESUS MONTENEGRO NOH | 7.5 |
| CE0508 | ESTELA DEL CARMEN TUN ENCALADA | 7.5 |
| CE0071 | ANA ALICIA CAMARA NAH | 7 |
| CE0150 | DENISSE EMILIA AGUILAR FÉLIX | 7 |
| CE0166 | LEYDEY JUANA DE LOS LAGOS LÓPEZ VELUETA | 7 |
| CE0383 | BRIANDA THALÍA DOMÍNGUEZ DAMIÁN | 7 |
| CE0457 | ROSA MARÍA GORETI PÉREZ PECH | 7 |